Si vous avez des difficultés pour visionner ce mail, cliquez ici pour voir la version en ligne

N°34 - Janvier 2022

Lettre d'information du Réseau Régional de Cancérologie OncoPaca-Corse

Le mot de Jacques Camerlo
Président du Réseau Régional de Cancérologie OncoPaca-Corse

En ma qualité de Président, au nom du Président honoraire Pr Roger Favre, du Conseil d'Administration, et de toute l'équipe du RRC, je vous présente nos meilleurs vœux pour cette nouvelle année. Qu'elle soit synonyme de santé, de bonheur, de réussites personnelles et professionnelles, pour vous et vos proches.

En 2022, aux côtés du Dr Michèle Pibarot et fort d'une équipe dynamique renforcée, le RRC s'attachera à contribuer avec succès aux grands enjeux de la stratégie décennale de lutte contre les cancers. **Une nouvelle année riche en nouveaux projets s'annonce et nous redoublerons d'efforts pour contribuer efficacement à l'amélioration de la prise en charge en cancérologie et de la qualité de vie des patients et de leurs proches.**

Sommaire

> Les actualités du Réseau sur les thématiques des soins de support, du parcours de soins, des cancers d'origine professionnelle, de l'onco-hématologie et des essais cliniques
> Les actualités des membres et des acteurs de santé
> Les dernières publications de l'INCa
> L'agenda des événements régionaux et nationaux en cancérologie
> La vie du Réseau

Soins de support

Deuxième vague de labellisation des structures porteuses d'un dispositif de parcours de soins global après le traitement d'un cancer

Afin de finaliser le maillage territorial et garantir l'accessibilité géographique à ces dispositifs pour l'ensemble de la population, **l'ARS Paca renouvelle en 2022 cet appel à projets**.

Consulter l'appel à projets

Sexualité & Cancer

La maladie et le traitement du cancer

Nutrition & Cancer EQUIV'CNO

Suite à sa labellisation par la Société

impactent très souvent la vie intime et sexuelle des patients et de leurs partenaires. **Le Réseau a constitué fin 2020, un groupe expert régional Ville/Hôpital pour porter cette thématique.**
Une Fiche de Bonnes Pratiques Sexualité & Cancer a été rédigée par le groupe.

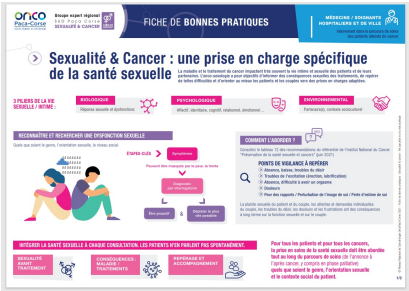

Consulter la fiche

Francophone de Nutrition Clinique et Métabolisme (SFNCM), la Fiche de Bonnes Pratiques EQUIV'CNO vient d'être actualisée par le groupe expert régional Nutrition et Cancer du Réseau. **Cette fiche propose des équivalences entre Compléments Nutritionnels Oraux, afin de concilier, dans la mesure du possible, prescriptions médicales et goûts/aversions des patients.**

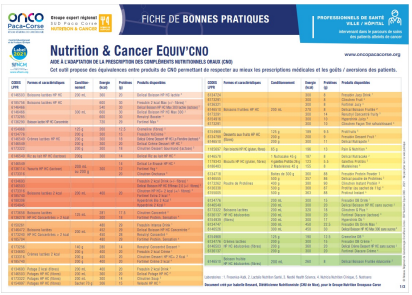

Consulter la fiche

Parcours de soins

Le Dispositif d'Annonce en cancérologie

La mise en œuvre du dispositif d'annonce est l'une des conditions transversales de qualité que tout établissement de santé doit appliquer pour être autorisé au traitement du cancer. Elle doit être assurée par des professionnels de santé formés à cette démarche. **Le Réseau propose une Fiche de Bonnes Pratiques élaborée à partir du Référentiel INCa sur les évolutions organisationnelles Ville-Hôpital du Dispositif d'Annonce**.

Consulter la fiche

Cancers d'origine professionnelle

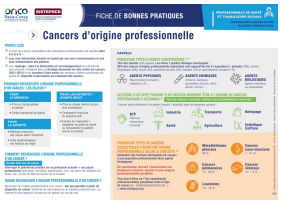

Repérage et conduite à tenir

Le Réseau OncoPaca-Corse et le SISTEPACA publient **une Fiche de Bonnes Pratiques sur le repérage des cancers d'origine professionnelle et la conduite à tenir en cas de suspicion.** Cette fiche est à l'usage **des praticiens de ville et hospitaliers.**

Consulter la fiche

Onco-hématologie

Suivi des patients sous thérapie orale en onco-hématologie

Le groupe expert régional Paca Corse Onco-hématologie et le Réseau publient 6 Fiches de Bonnes Pratiques. Les professionnels de premier recours y trouveront **une aide à la détection précoce des effets indésirables potentiels (EI), des propositions de gestion de ces EI**, et les **principales interactions médicamenteuses** à prendre en compte**.**

Consulter les 6 fiches

Essais cliniques, accès à l'innovation thérapeutique

Actualités régionales "Recherche clinique"

Info Patients : "Participer à une étude clinique en cancérologie" : le RRC publie deux nouveaux supports d'information (affiche et brochure)

Important : **Report de la troisième édition des Ateliers de la Recherche Clinique du RRC prévue le 10 février**

Découvrez les derniers essais et études cliniques récemment ouverts en région dans le répertoire régional des essais cliniques

Actualités des membres et des acteurs de santé

Forum "Santé Vous Bien" : consulter le replay de la session "soins de support en cancérologie" de Sainte-Catherine Institut du Cancer Avignon-Provence

Visionner le replay

Innovations : un patient atteint d'une tumeur cervicale rare traité par protonthérapie grâce à une technologie innovante de scanner 3D intégré

Centre Antoine Lacassagne - 01/22

Lire le communiqué

Prévention du cancer du col de l'utérus : le dépistage et la vaccination doivent progresser

Santé Publique France - 01/22

Lire le communiqué

Alcool et pandémie : état des lieux de la consommation des français

Ligue contre le cancer - 01/22

En savoir plus

Décrets - Régime d'implantation et d'autorisation pour les activités de soins médicaux et de réadaptation

Le ministère des Solidarités et de la Santé a publié deux décrets qui fixent **les conditions d'implantation et les conditions techniques de fonctionnement pour les activités de soins médicaux et de réadaptation**.

Consulter les décrets

Dernières publications de l'INCa

Rapport scientifique 2020 - les actions de recherche en cancérologie

L'INCa publie son 15° rapport scientifique qui présente ses actions de recherche menées en 2020.

Lire le rapport

OncoGénétique - Évaluation du statut MMR tumoral : argumentaire et synthèse

INCa - 12/21

Traitements locorégionaux des cancers du sein infiltrants non métastatiques : thésaurus et synthèse

INCa - 12/21

Cancers invasifs du col utérin - Du diagnostic au suivi : brochure et fiche synthétique

INCa - 11/21

Référentiel organisationnel national "Soins oncologiques de support des patients adultes atteints de cancer"

INCa - 11/21

Adénocarcinome du pancréas : indicateurs de qualité et de sécurité des soins

INCa - 11/21

Cancer de l'ovaire : indicateurs de qualité et de sécurité des soins

INCa - 10/21

Agenda

Rencontres européennes de l'Institut National du Cancer

3-4 février 2022

28° Journées du Cercle Grassois de Gynécologie-Obstétrique

4-5 mars 2022

Journées scientifiques de la Société française de lutte contre les cancers et les leucémies de l'enfant et de l'adolescent

10-11 mars 2022

Consulter l'Agenda

Vie du RRC OncoPaca-Corse

Nouveau membre de l'équipe de coordination

Xavier Barbaud a rejoint l'équipe de coordination du RRC en tant que Responsable Système d'Information. Il a pour mission de copiloter le projet d'évolution du Dossier Communicant de Cancérologie (DCC) / Parcours numérique en cancérologie concernant l'aspect « Métier », en lien avec les ARS, le GRADES et les Comités d'utilisateurs.

Voir son profil LinkedIn

Le Réseau recrute !

Nous sommes à la recherche d'un médecin « projets » cancérologie pour rejoindre notre équipe de coordination à Marseille (mi-temps possible).

Consulter l'offre d'emploi

Renouvellement des instances du RRC

Les procès-verbaux de l'Assemblée Générale Ordinaire Annuelle et du Conseil d'Administration (élu) du 19 novembre 2021 à Aix-en-Provence sont disponibles.

Consulter les PV

Pour plus d'informations en temps réel et suivre l'actualité régionale - Paca, Corse, Monaco - et nationale de la cancérologie, suivez-nous sur nos réseaux sociaux :

Merci de confirmer votre inscription à la Lettre d'information du Réseau en cliquant ici

La Lettre d'information est une publication du Réseau Régional de Cancérologie OncoPaca-Corse
Directeur de la publication : Dr J. Camerlo
Comité éditorial : Dr J. Camerlo, Dr D. Serin, Pr J. Guigay, Dr M. Pibarot, K. Repnau
Comité rédactionnel : Dr M. Pibarot, K. Repnau, AL. Angosto
Contributeurs : l'équipe du Réseau OncoPaca-Corse

Réseau Régional de Cancérologie OncoPaca-Corse
270 Bd Ste Marguerite - 13009 Marseille
secretariat@oncopacacorse.org
www.oncopacacorse.org - www.proinfoscancer.org

En tant que membre et partenaire institutionnel du Réseau Régional de Cancérologie OncoPaca-Corse, vous êtes inscrit(e) à la liste de diffusion du Réseau Régional de Cancérologie OncoPaca-Corse. En application du Règlement Général sur la Protection des Données n°2016/679 du 27 avril 2016 et de la loi « Informatique et Libertés » du 6 janvier 1978 modifiée, vous bénéficiez d'un droit d'accès, de rectification, de limitation, de portabilité ou d'effacement de vos données, ainsi qu'un droit d'opposition à l'utilisation de vos données, en contactant le Délégué à la Protection des Données du RRC OncoPaca-Corse par mail rgpd@oncopacacorse.org ou par courrier – Délégué à la Protection des Données, Réseau Régional de Cancérologie OncoPaca-Corse, 270 Bd Ste Marguerite, 13009 Marseille, France

Si vous souhaitez vous désabonner, cliquez ici

© 2022 Réseau Régional de Cancérologie OncoPaca-Corse
Crédits photos : © Fotolia, © Canva