Collaboration Inter Etablissement CHITS/CH Avignon

Dr Slama Borhane
13/02/2020
Journée Recherche clinique OncoPACA

Epilogue

Quelques chiffres et objectif

INSTITUT NATIONAL DU CANCER

Édition 2019

382 000 NOUVEAUX CAS DE CANCERS

estimés en 2018 en France métropolitaine

> 180 Millions d' euros à la recherche clinique en 2017

PLAN CANCER 2014-2019

OBJECTIF 13 : SE DONNER LES MOYENS D'UNE RECHERCHE INNOVANTE **Efficiente**

Répartition des prises en charge

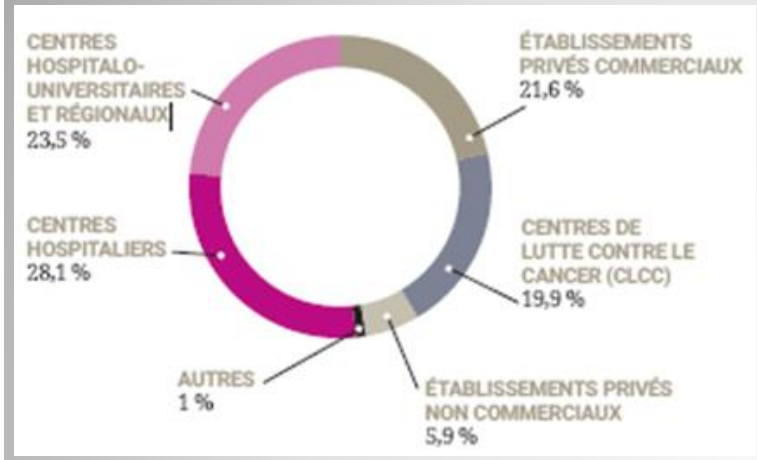

Région PACA

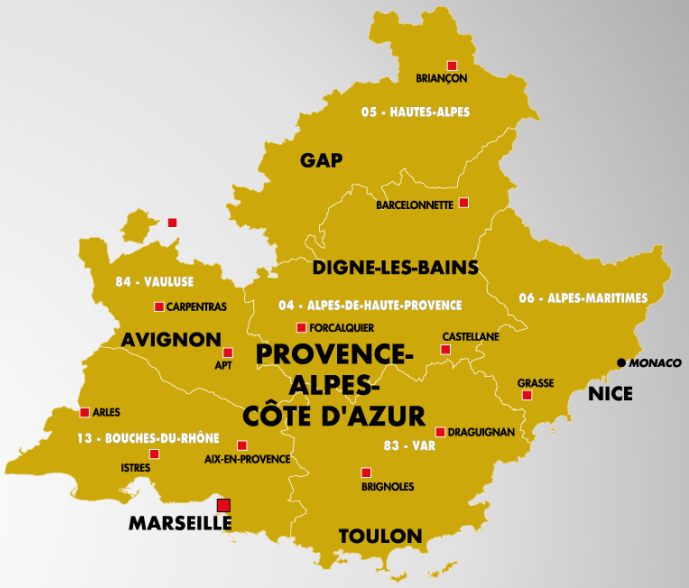

GIRCI
Réseau OncoPACA

GHT PACA

la recherche clinique et la bonne

- File active de patients
- Volonté partagée Soignants et Administratifs
- Médecins et paramédicaux motivés
- Moyens financiers
- Moyens humains spécialisés
- Qualités
- Collaborations

Constat partagé

Histoire

2017

Journée recherche clinique OncoPACA

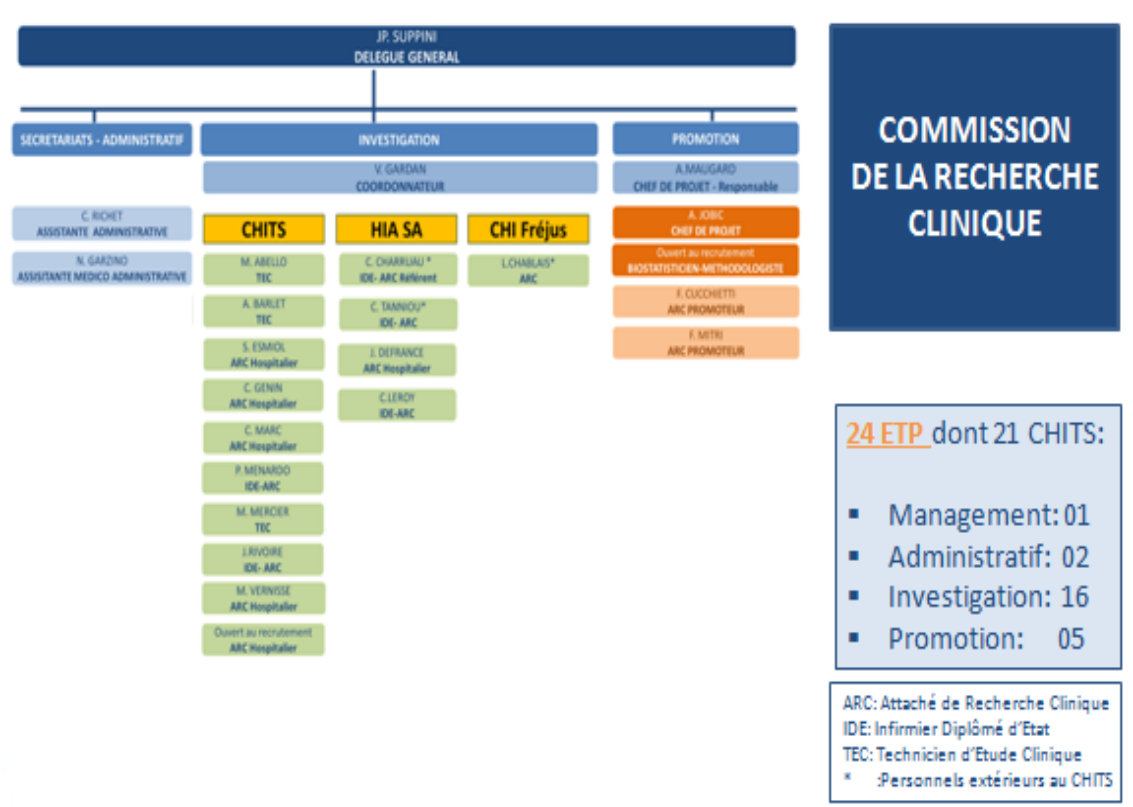

CHITS

COMMISSION DE LA RECHERCHE CLINIQUE

8,5 ETP

Chef de projet
ARC
TEC
IDERC
Statisticienne

Volet investigation

Volet promotion

CH Avignon

Animation de la recherche clinique au sein des GHT

GHT 83

CHITS : Etablissement de support
Intégration au GIRCI 2019

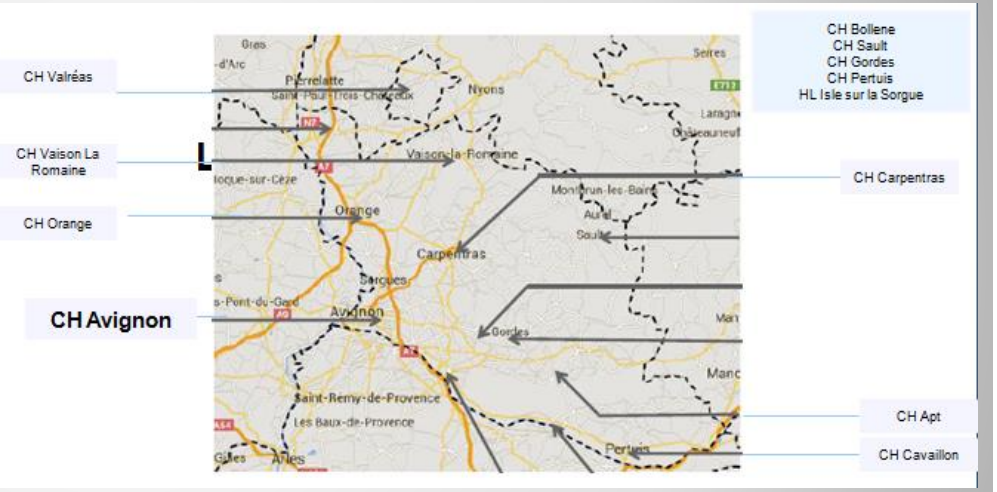

GHT 84

CHA : Etablissement de support
Intégration au GIRCI 2020

Au sein de chaque GHT : Collaboration Public – Privé à développer

Les enjeux

- Financier : Le devenir des points MERRI ? Risque de contraction du financement de la RC.
- Ressources humaines : Qualifiées, pérennisation ?
- Complexicité : Démarche Qualité, Normes réglementaires ?
- Motivation des équipes : Promouvoir des projets, liens simplifiés entre les différentes équipes.
- Accès à l’ innovation thérapeutique.

Dénouement

Le 05/02/2020

ACCORD CADRE DE COLLABORATION SUR L'ACTIVITE DE RECHERCHE ENTRE LE CENTRE HOSPITALIER INTERCOMMUNAL DE TOULON-LA SEYNE SUR MER (CHITS) ET LE CENTRE HOSPITALIER HENRI DUFFAUT (AVIGNON)

Innover, mutualiser, s’ unir et partager

ARTICLE 2 : CREATION D’UN COMITE DE PILOTAGE

ARTICLE 3 : INTERACTION ENTRE LES COMMISSIONS SCIENTIFIQUES

ARTICLE 5 : PARTAGE DE COMPETENCES ET SOUTIEN AUX ACTIVITES DE RECHERCHE

ARTICLE 6 : PARTAGE DE PROCEDURES ET DEMARCHES COMMUNES

ARTICLE 8 : PROJETS DE RECHERCHE CONJOINTS

Développement de la promotion

Liens entre les équipes soignantes

Promouvoir l’ exploitation de bases de données partagées

Soutenir la recherche infirmière

Politique commune avec guichet unique pour les essais industriels

Lisibilité des CHG

Avantages de l' établissement

- Tenter de pérenniser la RC
- Améliorer les connaissances scientifiques (en vie réelle)
- Valorisation des équipes soignantes
- Attractivités des établissements
- Renforcer la collaboration avec les centres de références DRCI
- Mutualiser les ressources humaines

Avantages pour le GIRCI PACA

- Lutter contre l' inégalité d' accès à la recherche clinique pour les patients éloignés
- Optimisation du Recrutement des patients en région PACA
- Vision des CH non universitaires

Finalement

A terme consolider et pérenniser les ETS structurés sur la recherche clinique
Améliorer le **Maillage** du territoire PACA en créant du lien fort
Cartographie et référencement des ETS en fonction des moyens alloués

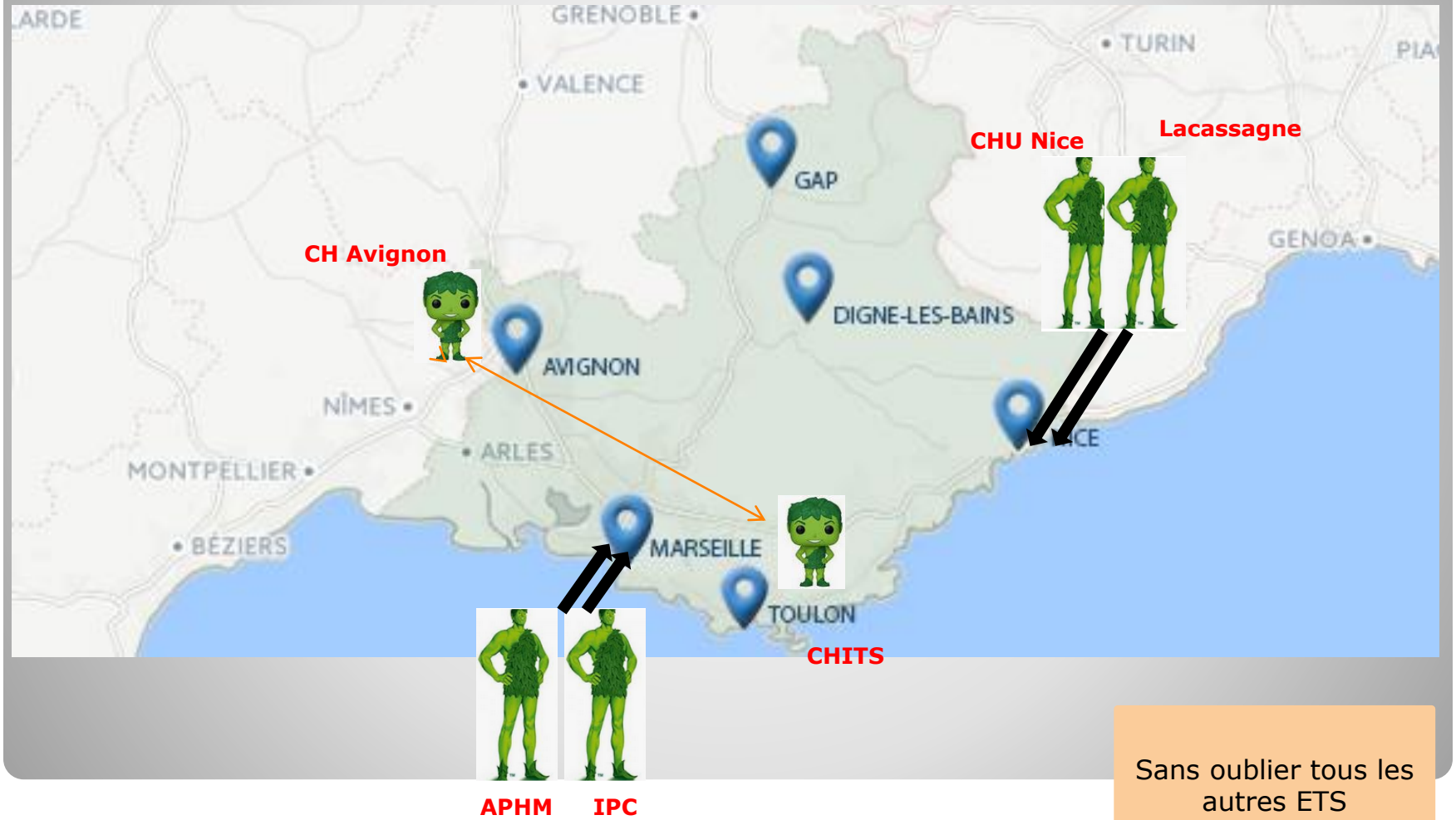

Sans oublier tous les autres ETS

Merci pour votre attention