Information aux usagers : Le DSRC OncoPaca-Corse décline sa responsabilité concernant les contenus publiés sur d'autres sites web prétendant être liés à notre structure ou utilisant sans autorisation, en tout ou partie, nos dénominations, noms de domaine et marques "OncoPaca" et "OncoPaca-Corse". ✖

Paca-Corse
DISPOSITIF SPÉCIFIQUE RÉGIONAL DU CANCER

Pathologies Hématologiques non malignes

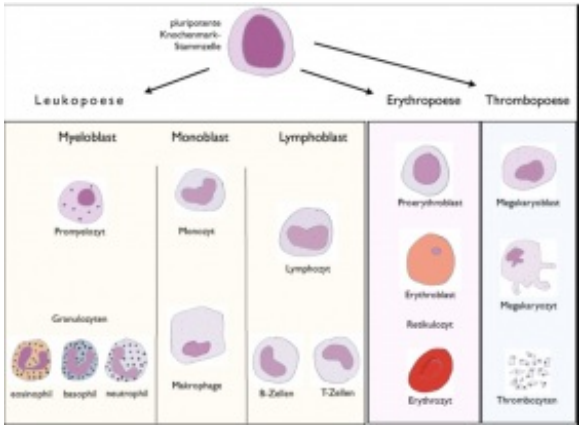

RHéOP prend en charge des enfants et adolescents atteints de pathologies hématologiques non maligne ou Immunologiques.

Consultez **la liste des pathologies prises en charge dans le domaine de l'hématologie bégnine** en région PACA-Corse :

> **TABLEAU DES PRISES EN CHARGE**

A savoir : La Société d'Hématologie et Immunologie Pédiatrique (SHIP) est la société savante de référence pour les pathologies immuno-hématologiques non malignes. Son principal objectif est d'améliorer les soins pour les enfants atteints d'une de ces pathologies. Des informations pertinentes sont disponibles sur son site internet : http://www.sitedelaship.fr/

Dernière mise à jour le 11 septembre 2023

LE SAVIEZ-VOUS ?

AGENDA